東急リバブル提携法人にお勤めの皆様へ

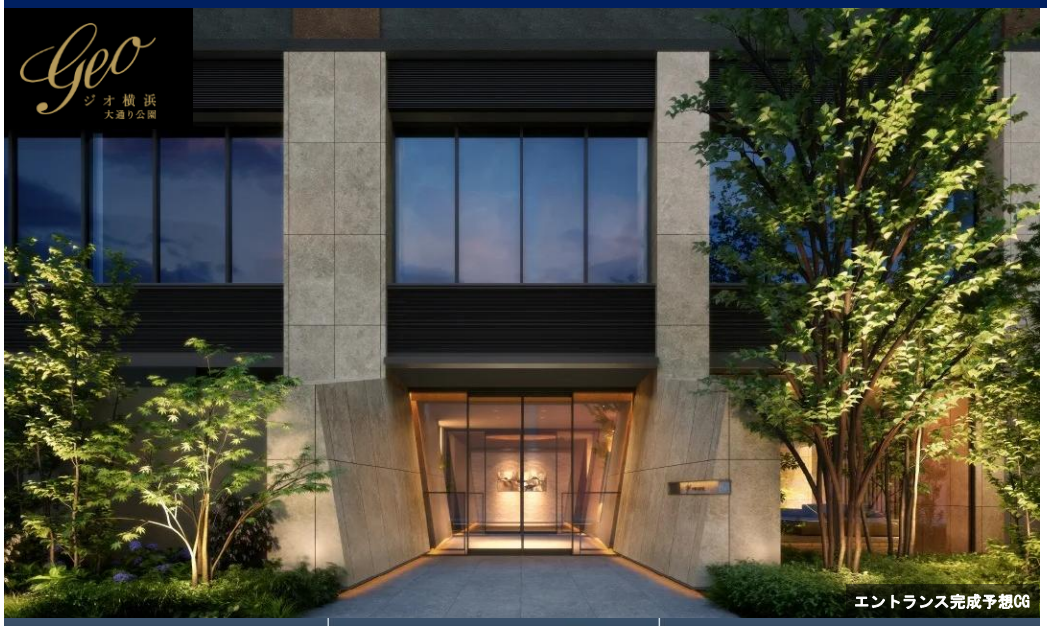

エントランス完成予想CG

外観完成予想CG

JR京浜東北線・根岸線「関内」駅 徒歩8分

「横浜」駅まで 直通8分
「品川」駅まで 33分

全住戸 ディスポーザー設置
129戸中店舗・事務所（4戸）を除く

横浜BUNTAI（徒歩6分／約420m）

クイーンズスクエア横浜（徒歩27分／約2,150m）

よこはまコスモワールド（自転車9分／約2,120m）

山下公園（徒歩23分／約1,790m）

赤レンガ倉庫（自転車8分／約1,820m）

Santoku長者町店（徒歩2分／約100m）

イセザキ・モール（徒歩5分／約380m）

お問い合わせは「ジオ横浜大通り公園」

0120-16-8984

営業時間：10:00～18:00／定休日：火・水・木曜日（祝日除く）

事業主(売主)
阪急阪神不動産

販売代理
東急リバブル

＜ご成約特典＞ 税抜き販売価格 0.5％割引

※特典を受けるためには、申込みまでに下記窓口から「紹介カード」の発行を受け、
販売担当者へご提出ください。
割引率が異なる場合がございます。詳細は係員までご確認ください。

丸紅不動産流通株式会社
住まいのコンシェルジュ
https://www.marubenicon.com/
TEL：0120-139-991